

Ελληνική Ψυχιατρική Εταιρεία



31⁰ Πανελλήνιο Συνέδριο
Ψυχιατρικής

www.psychiatriccongress.gr



25-28
Μαΐου
2023

Ξενοδοχείο Rodos Palace

Ρόδος

Α΄ Ανακοίνωση

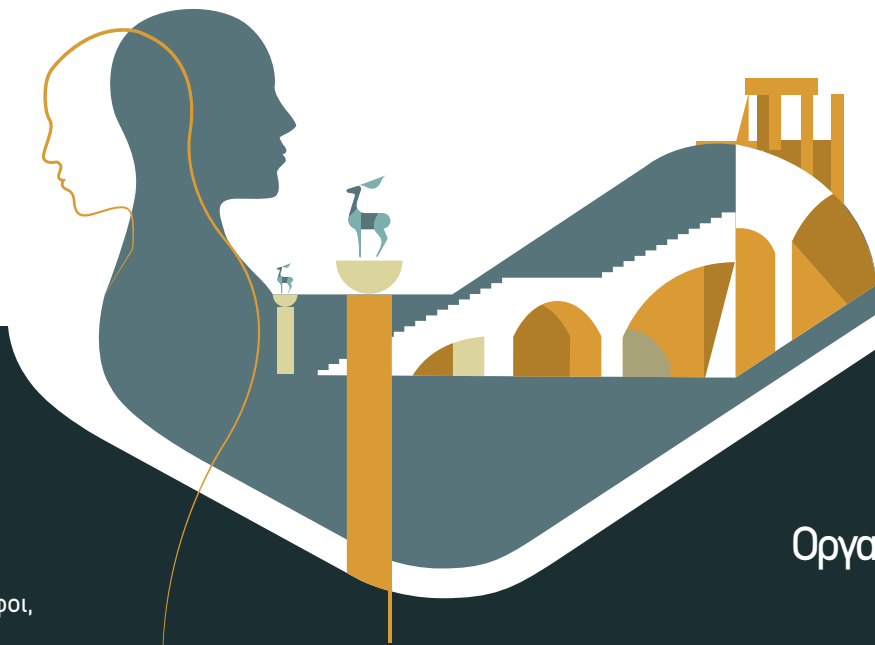

Πρόσκληση Προέδρου Οργανωτικής Επιτροπής

Αγαπητοί συνάδελφοι,

Παρά το ανανεωμένο παγκόσμιο ενδιαφέρον για τη ψυχική υγεία που προκάλεσε η πανδημία COVID-19 αλλά και την ανάπτυξη βασισμένων σε δεδομένα καινοτόμων θεραπευτικών πρακτικών και υπηρεσιών, παραμένουν μια σειρά θεμελιωδών προκλήσεων στην προαγωγή της ψυχικής υγείας, μεταξύ των οποίων είναι και η συνεχιζόμενη εξάρτηση της ψυχιατρικής φροντίδας από μεγάλα ψυχιατρικά νοσοκομεία και την κοινωνική πρόνοια, καθώς και η ελλιπής πρόσβαση σε ποιοτικές κοινοτικές υπηρεσίες ψυχικής φροντίδας.

Απαιτείται, συνεπώς, η ανάπτυξη κοινοτικών μονάδων ψυχικής υγείας που να καλύπτουν όλο το εύρος των αναγκών του γενικού πληθυσμού. Κύριος σκοπός αυτών των μονάδων είναι η πρωτογενής και δευτερογενής πρόληψη των ψυχικών διαταραχών. Η πρόωπη και έγκαιρη διάγνωση τόσο των ψυχικών διαταραχών (π.χ. ψύχωση, μείζων καταθλιπτική διαταραχή) όσο και μη ειδικών προβλημάτων ψυχικής υγείας (π.χ. δυσφορία που σχετίζεται με την εκπαιδευτική ή επαγγελματική διαδικασία και προσαρμογή) επιτρέπει την εφαρμογή κατάλληλων θεραπευτικών παρεμβάσεων πριν οι ψυχικές διαταραχές γίνουν χρόνιες ή πριν τα μη ειδικά προβλήματα εξελιχθούν σε κάποια πιο συγκεκριμένη ψυχική διαταραχή.

Στη χώρα μας έχουν προγραμματιστεί να λειτουργήσουν πάνω από 100 τέτοιες νέες κοινοτικές μονάδες που θα χρηματοδοτηθούν από το Ταμείο Ανάκαμψης και Ανθεκτικότητας σε μια προσπάθεια να καλυφθούν κάποια από τα μεγάλα κενά στην κοινοτική ψυχιατρική. Οι μονάδες αυτές που θα λειτουργήσουν εντός του 2023 αναμένεται να αλλάξουν το μοντέλο παροχής υπηρεσιών ψυχικής υγείας στη χώρα μας. Πέραν της σύγχρονης και ολοκληρωμένης βιοψυχοκοινωνικής φροντίδας που θα παράσχουν θα δημιουργήσουν τις προϋποθέσεις για καλύτερη ενημέρωση του γενικού πληθυσμού σε θέματα ψυχικής υγείας και θα συμβάλλουν στην καταπολέμηση του στίγματος.

Αυτό δεν σημαίνει ότι δεν παραμένουν και τα χρονίζοντα προβλήματα που αφορούν τις ήδη υπάρχουσες μονάδες πρωτοβάθμιας και δευτεροβάθμιας φροντίδας ψυχικής υγείας που δημιουργούνται σε μεγάλο βαθμό από την ελλιπή χρηματοδότησή τους, προβλήματα που απαιτούν άμεση αντιμετώπιση.

Το 31^ο Πανελλήνιο Ψυχιατρικό Συνέδριο θα διεξαχθεί στις 25-28 Μαΐου 2023 στην πανέμορφη Ρόδο. Η επιλογή του ακριτικού μας νησιού έγινε προκειμένου να τονιστεί, σε μια χώρα με εκτεταμένη νησιωτικότητα όπως η Ελλάδα, το ενδιαφέρον μας για την ψυχιατρική φροντίδα και μεταρρύθμιση των υπηρεσιών ψυχικής υγείας σε κάθε απομακρυσμένη γωνιά της. Λόγω της απόστασης και των δυσκολιών επικοινωνίας των νησιών μας με την ηπειρωτική χώρα απαιτείται η ανάπτυξη αποτελεσματικών και ευέλικτων παρεμβάσεων στην κοινότητα (π.χ. κινητές μονάδες), η αξιοποίηση των νέων τεχνολογιών (π.χ. τηλεψυχιατρική) καθώς και η διασύνδεση με την πρωτοβάθμια φροντίδα υγείας. Στα πλαίσια αυτά ως ΕΨΕ θεωρούμε πολύ σημαντική την ήδη προγραμματισμένη άμεση λειτουργία στην Περιφερειακή Ενότητα Ρόδου μιας μονάδας Έγκαιρης Παρέμβασης στην Ψύχωση. Επιπρόσθετα, η Ρόδος φιλοξενεί τη Σχολή Ανθρωπιστικών Σπουδών του Πανεπιστημίου Αιγαίου. Είναι γνωστό ότι κάθε φορά προσπαθούμε να επιλέξουμε ως τόπο διεξαγωγής του ετήσιου συνεδρίου μας μια πόλη που φιλοξενεί πανεπιστημιακά τμήματα θέλοντας με αυτό τον τρόπο να τονίσουμε τη σημασία της συνέχειας της εκπαιδευτικής και επιστημονικής διαδικασίας.

Ελπίζουμε ότι και πάλι το πανελλήνιο συνέδριο της ΕΨΕ θα αξιοποιηθεί στο έπακρο από όλους μας προκειμένου να γίνει μια γόνιμη ανταλλαγή επιστημονικών απόψεων για διάφορα επίκαιρα θέματα που αφορούν την αιτιοπαθογένεια, τη διάγνωση και την ολοκληρωμένη θεραπεία των ψυχικών διαταραχών.

Με συναδελφικούς χαιρετισμούς
Ο Πρόεδρος της Οργανωτικής Επιτροπής

Βασίλειος Παντελεμών Μποζίκας

Θεματολογία

Σύγχρονες Κοινωνικές Δομές Ψυχικής Υγείας

Ψυχική υγεία και πανδημία COVID-19

Παρεμβάσεις πρόληψης στην ψυχική υγεία

Νέες τεχνολογίες & ψηφιακή ψυχική υγεία

Επαγγελματικά προβλήματα στην άσκηση της ψυχιατρικής

Ψυχιατρική στην πρωτοβάθμια φροντίδα υγείας

Σύγχρονες ψυχοφαρμακολογικές προσεγγίσεις

Ψυχοθεραπευτικές προσεγγίσεις

Ψυχιατρική των παιδιών και των εφήβων

• Αγχώδεις & ιδεοψυχαναγκαστικές διαταραχές

• Σχιζοφρένεια

• Ανθρωπιστικές επιστήμες και ψυχοθεραπείες μέσω τεχνών

• Τέχνη και ψυχιατρική

• Ανοσολογία και ψυχιατρική

• Χρήστες ψυχιατρικών υπηρεσιών και οι φροντιστές τους

• Αυτοκαταστροφικές και βίαιες συμπεριφορές

• Ψυχοθεραπείες

• Βιολογική ψυχιατρική

• Ψυχομετρικές και νευροψυχολογικές προσεγγίσεις

• Γνωστικές λειτουργίες

• Ψυχονευρο-βιολογία, ενδοκρινολογία

• Διασυνδεδετική ψυχιατρική

• Ψυχοογκολογία

• Επείγουσα ψυχιατρική

• Ψυχοπαθολογία

• Επιδημιολογία και ψυχιατρική

• Ψυχοσωματική ιατρική

• Κοινωνική ψυχιατρική

• Ψυχοφυσιολογία

• Ουσιοεξάρτηση και άλλες εξαρτήσεις

• Ψυχιατρική γενετική

• Προσφυγικές ροές και υπηρεσίες υγείας

• Ψυχιατρική και ιατρική

• Στίγμα και αποστιγματισμός

• Ψυχιατρική της τρίτης ηλικίας

• Συμβουλευτική ψυχιατρική

• Ψυχιατρική και ηθική

• Συναισθηματικές διαταραχές

• Ψυχιατροδικαστική

Επιτροπές

Διοικητικό Συμβούλιο ΕΨΕ

ΠΡΟΕΔΡΟΣ:	Β.-Π. Μποζίκας
ΑΝΤΙΠΡΟΕΔΡΟΣ:	Κ. Φουντουλάκης
ΓΕΝ. ΓΡΑΜΜΑΤΕΑΣ:	Δ. Τσακλακίδου
ΤΑΜΙΑΣ:	Λ. Μαρκάκη
ΣΥΜΒΟΥΛΟΙ:	Χαρ. Τουλούμης Ν. Γκούβας Ηλ. Τζαβέλλας

Επίτιμοι Πρόεδροι ΕΨΕ

Γ. Ν. Χριστοδούλου

Ν. Τζαβάρας

Ι. Γκιουζέπας

Δ. Πλουμπίδης

Οργανωτική Επιτροπή

ΠΡΟΕΔΡΟΣ:	Β.-Π. Μποζίκας
ΑΝΤΙΠΡΟΕΔΡΟΣ:	Κ. Φουντουλάκης
ΓΕΝ. ΓΡΑΜΜΑΤΕΙΑ:	Ν. Γκούβας, Α. Κουτούζης, Λ. Μαρκάκη, Ηλ. Τζαβέλλας, Χ. Τουλούμης, Δ. Τσακλακίδου

Συμβουλευτική Επιτροπή

ΠΡΟΕΔΡΟΣ:

Λ. Αθανασιάδης
Γ. Αλεβιζόπουλος
Κ. Ασημακόπουλος
Φ. Γουρζής
Ι. Διακογιάννης
Ι. Ιεροδιακόνου-Μπένου

Δ. Πλουμπίδης

Γ. Γίκκος
Σ. Καπρίνης
Γ. Κωνσταντακόπουλος
Μ. Μπάστα
Μ. Σαμακουρή
Ν. Σμυρνής

Ν. Στεφανής
Θ. Υφαντής
Π. Φωτιάδης
Ν. Χριστοδούλου

Τιμητική Επιτροπή

Ν. Αγγελόπουλος
Β. Αλεβίζος
Γ. Αμπατζόγλου
Δ. Αναγνωστόπουλος
Ν. Βαϊδάκης
Γ. Βασιλαματζής
Γ. Γαρυφαλλος
Ι. Γκιουζέπας
Α. Ιακωβίδης
Θ. Καραβάτος

Β. Κονταξάκης
Κ. Κόντης
Μ. Λειβαδίτης
Α. Λιάκος
Ι. Λιάππας
Μ. Μαδιανός
Β. Μαυρέας
Στ. Μπεράτη
Ν. Μπούρας
Ι. Νηματούδης

Χ. Παπαγεωργίου
Γ. Παπαδημητρίου
Ν. Παρίσης
Α. Ραμπαβίλας
Π. Σακκάς
Κ. Σολδάτος
Ν. Τζαβάρας
Α. Φόρτος
Κ. Φωκάς

Επιστημονική Επιτροπή

ΠΡΟΕΔΡΟΣ:

Γ. Ν. Χριστοδούλου

ΑΝΤΙΠΡΟΕΔΡΟΙ:

 Η. Αγγελόπουλος, Ε. Βλαχάκη, Ρ. Γουρνέλλης, Δ. Δικαίος,
 Α. Δουζένης, Ι. Ζέρβας, Γερ. Κολαΐτης, Ελ. Λαζαράτου,
 Κ. Μπονώτης, Μ. Οικονόμου, Θ. Παπαρρηγόπουλος,
 Α. Πεχλιβανίδης, Α. Πολίτης, Εμ. Ρίζος, Α. Στριγγάρης

ΜΕΛΗ:

 Α. Αγοραστός
 Α. Αδαμοπούλου
 Α. Αηδονόπουλος
 Π. Αλεξανδράκου
 Β. Αλεξανδρή
 Δ. Αναστασόπουλος
 Δ. Αντωνιάδης
 Κ. Αρβανίτη
 Α. Αποστολόπουλος
 Αθ. Ασκητής
 Α. Αυγουστίδης
 Π. Βαλαβάνης
 Ε. Βαλεργάκη
 Ε. Βάρσου
 Δ. Βαρτζόπουλος
 Ι. Βαρτζόπουλος
 Π. Βασιλειάδης
 Λ. Βερεσιέ
 Α. Βιδάλης
 Α. Βλαχάκη
 Η. Βλάχος
 Ι. Βλάχος
 Θ. Βορβολάκος
 Α. Βούρδας
 Αικ. Γαμβρουλά
 Α. Γέροντας
 Δ. Γεωργιάδης
 Γ. Γεωργαντόπουλος
 Ι. Γιαννοπούλου
 Χ. Γιαννουλάκη
 Ο. Γιωτάκος
 Π. Γκίκας
 Ι. Γ. Γκιουζέλης
 Φ. Γονιδάκης
 Π. Γρηγορίου
 Ε. Δασκαλοπούλου
 Ν. Δέγλερης
 Μ. Δημητρακά
 Μ. Διαλλινά
 Ν. Δόξας
 Κ. Εμμανουηλίδης
 Α. Ζαχαριάδης
 Ι. Ηλιόπουλος
 Λ. Ηλιοπούλου

 Σ. Θεοδωροπούλου
 Α. Θωμάς
 Ι. Καλακούτας
 Ε. Καλαντζή
 Αικ. Καλογεροπούλου
 Α. Καλογερόπουλος
 Κ. Κανελέα
 Δ. Καραϊσκος
 Γ. Καρακατσούλης
 Χ. Καραμανωλάκη
 Γ. Καραμπουτάκης
 Α. Καρκανιάς
 Σ. Καπρίνης
 Κ. Κασιακόγια
 Κ. Κατσαδώρας
 Κ. Κόλλιας
 Α. Κομπορόζος
 Ηλ. Κονδύλης
 Κ. Κοντοάγγελος
 Δ. Κόντης
 Κ. Κορομπίλη
 Α. Κουζούπη
 Σ. Κούλης
 Θ. Κουτσομήτρος
 Στ. Κρασσανάκης
 Στ. Κυμπουρόπουλος
 Κ. Κοκκώλης
 Δ. Κυριαζής
 Τ. Κώνστα
 Κ. Κώτσης
 Κ. Λαδοπούλου
 Π. Λαζαρίδης
 Γ. Λαυρεντιάδης
 Π. Λέκκος
 Α. Λεονάρδου
 Χ. Λιάπης
 Π. Λυμπέρης
 Δ. Λυράκος
 Κ. Μαγκλάρα
 Ι. Μαλογιάννης
 Μ. Μαλλιώρα
 Γ. Μανιάδης
 Χ. Μαντάς
 Γ. Μανωλέσος

 Μ. Μαργαρίτη
 Β. Μασδράκης
 Α. Μάτσα
 Ελ. Μέλλος
 Β. Μενούτης
 Σ. Μεταξάς
 Γ. Μικελλίδης
 Ι. Μιχόπουλος
 Α. Μιχοπούλου
 Θ. Μουγιάκος
 Η. Μουρίκης
 Γ. Μουσσάς
 Δ. Μοσχονάς
 Χ. Μπάκας
 Ε. Μπαλή
 Στ. Μπαργιώτα
 Κ. Μπατσαλιάς
 Ι. Μπεργιαννάκη
 Ν. Μπιλανάκης
 Σ. Μπουφίδης
 Φ. Μωρόγιαννης
 Ε. Νερούτσος
 Γ. Νικολαΐδης
 Κ. Νικολάου
 Ν. Νικολάου
 Β. Νταφούλης
 Δ. Ξυλάς
 Α. Οικονόμου
 Γ. Πάγκαλος
 Ε. Παλαζίδου
 Π. Παναγιωτίδης
 Γ. Παπαγεωργίου
 Αθ. Παπαδοπούλου
 Μ. Παπαλιάγκα
 Γ. Παπαζήσης
 Ν. Παπαμιχαήλ
 Θ. Παπασλάνης
 Κ. Παπασταμάτης
 Ι. Παπατριανταφύλλου
 Κ. Παπλός
 Δ. Παππά
 Ε. Παππάς
 Ε. Παρλαπάνη
 Ε. Πέππας

 Π. Πετρίκης
 Δ. Πέτσας
 Α. Πεχλιβανίδης
 Ι. Πολυχρονίδης
 Στ. Ρίζος
 Μ. Σαμαρά
 Γ. Σίμος
 Ειρ. Σιούτη
 Μ. Σκόνδρας
 Μ. Σκώκου
 Β. Σπινάρης
 Σ. Σπυρίδη
 Α. Σπυροπούλου
 Π. Στοφόρος
 Σ. Στυλιανίδης
 Μ. Συγγελάκης
 Κ. Σωτηριάδου
 Π. Τατσιοπούλου
 Μ. Τζανακάκη
 Ε. Τζεμπελικός
 Γ. Τζεφεράκος
 Β. Τομαράς
 Κ. Τσαμάκης
 Ε. Τσαπάκη
 Β. Τσερπέ
 Μ. Τζιαπούρας
 Γ. Τσίγκας
 Β. Τσιπάς
 Χρ. Τσόπελας
 Π. Φερεντίνος
 Γ. Φλούδας
 Γ. Φλώρος
 Ι. Φωτάρη
 Μ. Χαβάκη-Κονταξάκη
 Α. Χαϊδεμένος
 Γ. Χαλκούση
 Β. Χαντζαρά
 Κ. Χαλαραμπάκη
 Ι. Χατζημανώλης
 Ι. Χατζιδάκης
 Ε. Χουρδάκη
 Σ. Χριστογιώργος
 Θ. Χριστοδουλάκης
 Κ. Ψάρρος

Προκήρυξη Βραβείων

Στο 31^ο Πανελλήνιο Συνέδριο Ψυχιατρικής προκηρύσσονται:

Ένα βραβείο εις μνήμην **Μαρίας Ζαούση (Κληροδότημα)** με θέμα «**Διπολική Συναισθηματική Διαταραχή**», ύψους **1.000** ευρώ

Ένα βραβείο εις μνήμην **Καθηγητού Α. Παράσχου** με θέμα «**Διαταραχές του Σχιζοφρενικού Φάσματος**», ύψους **1.000** ευρώ

Οι υποψήφιοι εργασίες κατατίθενται σύμφωνα με τις οδηγίες για την υποβολή εργασιών του Περιοδικού «ΨΥΧΙΑΤΡΙΚΗ», με την ένδειξη στην πρώτη σελίδα:

«Υποψήφια Εργασία για το Βραβείο εις μνήμην Μ. Ζαούση» ή
«Υποψήφια Εργασία για το Βραβείο εις μνήμην Καθηγητού Α. Παράσχου»

Θα πρέπει να συνοδεύονται από σχετική περίληψη ώστε να καταχωρηθούν στα πρακτικά του συνεδρίου ως προφορική ή ηλεκτρονικά αναρτημένη ανακοίνωση.

Οι υποψήφιοι για βραβείο εργασίες, θα πρέπει να υποβληθούν στην Ελληνική Ψυχιατρική Εταιρεία στο e-mail **psych@psych.gr**, έως **25/3/2023**

Η βραβευθείσα εργασία θα έχει τη δυνατότητα δημοσίευσης στο περιοδικό «ΨΥΧΙΑΤΡΙΚΗ» εφ' όσον έχει συγγραφεί σύμφωνα με τις προδιαγραφές του περιοδικού.

Τρία βραβεία **Ηλεκτρονικά αναρτημένων ανακοινώσεων**, ύψους **500** ευρώ έκαστο

Τα βραβεία θα ανακοινωθούν στην Τελετή Λήξης του Συνεδρίου.

Οδηγίες για την Υποβολή

Στρογγυλών Τραπεζιών / Διαλέξεων / Κλινικών Φροντιστηρίων

Για την υποβολή πρότασης για στρογγυλή τράπεζα, διάλεξη ή κλινικό φροντιστήριο θα πρέπει να επισκεφθείτε την online πλατφόρμα του συνεδρίου στο site www.psychiatriccongress.gr επιλέγοντας ως είδος υποβολής στρογγυλή τράπεζα, διάλεξη ή κλινικό φροντιστήριο, συμπληρώνοντας τα κάτωθι πεδία:

Τίτλος στρογγυλής τράπεζας / διάλεξης / κλινικού φροντιστηρίου

Ονόματα προέδρων

Ονόματα εισηγητών

Τίτλοι των επιμέρους εισηγήσεων (αφορά τις στρογγυλές τράπεζες και τα κλινικά φροντιστήρια)

Ένα αρχείο doc (Word file) που να περιλαμβάνει τα ονόματα και τις ιδιότητες των προέδρων, όλους τους τίτλους των επιμέρους εισηγήσεων της στρογγυλής τράπεζας / κλινικού φροντιστηρίου μαζί με τα ονόματα, τις ιδιότητες των εισηγητών, τα στοιχεία επικοινωνίας τους (κινητό, e-mail) και τις περιλήψεις τους, τηρώντας το όριο των 300 λέξεων ανά εισήγηση. Για τις διαλέξεις: ένα αρχείο doc (Word file) που να περιλαμβάνει τα ονόματα και τις ιδιότητες των προέδρων, το όνομα και την ιδιότητα του ομιλητή και την περίληψη της διάλεξης, τηρώντας το όριο των 300 λέξεων.

Ο χρόνος της στρογγυλής τράπεζας έχει οριστεί από την Ε.Ψ.Ε. στα 90 λεπτά, συμπεριλαμβανομένης της συζήτησης. Η Επιστημονική Επιτροπή διατηρεί το δικαίωμα της ενδεχόμενης αλλαγής της τελικής διάρκειας της υποβαλλόμενης στρογγυλής τράπεζας, για την αρτιότερη δομή του επιστημονικού προγράμματος.

Μόνο πλήρεις προτάσεις στρογγυλών τραπεζιών θα περιλαμβάνονται στο πρόγραμμα του συνεδρίου.

Σκεφτόμαστε ότι κάθε κλάδος και περιφερειακό τμήμα της εταιρείας θα πρέπει να έχει μια εκπροσώπηση στο ετήσιο πανελλήνιο συνέδριό μας και καλούμε όλους τους κλάδους να συμμετάσχουν ενεργά με στρογγυλά τραπέζια ή εργαστήρια/σεμινάρια.

Η καταληκτική ημερομηνία υποβολής εργασιών και στρογγυλών τραπεζιών είναι φέτος η
17^η Μαρτίου 2023.

Οδηγίες για την Υποβολή Εργασιών

Όσοι επιθυμούν να συμμετέχουν στο Επιστημονικό Πρόγραμμα του 31^{ου} Πανελληνίου Συνεδρίου Ψυχιατρικής με εργασία, καλούνται να υποβάλουν την περίληψη της εργασίας τους on-line στο site του συνεδρίου www.psychiatriccongress.gr ακολουθώντας πιστά τις οδηγίες που αναφέρονται.

Η καταληκτική ημερομηνία υποβολής εργασιών είναι η 17^η Μαρτίου 2023.

Οι περιλήψεις των εργασιών θα δημοσιευθούν με απευθείας αναπαραγωγή από το πρωτότυπο αρχείο, χωρίς άλλη διόρθωση. Παρακαλούμε να ακολουθηθούν πιστά οι παρακάτω οδηγίες:

Η περίληψη (αυστηρά μέχρι 300 λέξεις) θα πρέπει να είναι με μαύρα γράμματα, σε μονό διάστιχο, με γραμματοσειρά Arial, μέγεθος 11. Το προς υποβολή αρχείο θα πρέπει να είναι σε μορφή doc/docx (word).

Αρχίστε τη δακτυλογράφηση στο αρχείο (word) γράφοντας:

1. Με κεφαλαία έντονα γράμματα (bold) τον τίτλο της περίληψης.
 2. Συνεχίζετε δακτυλογραφώντας το κείμενο σε μονό διάστιχο με την ακόλουθη σειρά κειμένου: Σκοπός, υλικό και μέθοδοι, αποτελέσματα και συμπεράσματα. Να μη συμπεριληφθεί βιβλιογραφία.
- Δεν πρέπει να συμπεριλαμβάνονται στο σώμα της περίληψης (αρχείο word) οι συγγραφείς και τα ιδρύματα. Η εισαγωγή τους γίνεται **αποκλειστικά μέσω της πλατφόρμας υποβολής**.
 - Ακολουθήστε τα βήματα της πλατφόρμας υποβολής και ανεβάστε το αρχείο στο κατάλληλο πεδίο.
 - Η ορθότητα εμφάνισης των στοιχείων των συγγραφέων βαρύνει αποκλειστικά τον συγγραφέα που υποβάλει την εργασία, ο οποίος θα είναι υπεύθυνος και για όλη τη σχετική επικοινωνία (απαραίτητη η ορθότητα του email που θα συμπληρωθεί).
 - Δεν γίνεται δεκτή εργασία η οποία δεν πληρεί όλες τις παραπάνω προϋποθέσεις.
 - Οι περιλήψεις που θα υποβάλλονται με email ή fax δεν θα γίνονται δεκτές.
 - Εφόσον κατατεθεί η εργασία, διορθώσεις δεν θα γίνονται δεκτές.
 - Για να υποβληθεί η εργασία για κρίση στην Επιστημονική Επιτροπή απαιτείται η εγγραφή (δικαίωμα συμμετοχής) τουλάχιστον 1 εκ των συγγραφέων.
 - Είναι αυτονόητο ότι η καταβολή του δικαιώματος εγγραφής στο συνέδριο δεν συνεπάγεται την αυτόματη αποδοχή της εργασίας. Σε περίπτωση μη αποδοχής της εργασίας σας, τα έξοδα συμμετοχής θα επιστραφούν, υπό την προϋπόθεση ότι ο συγγραφέας δεν επιθυμεί τη συμμετοχή του στο συνέδριο και το καταστήσει γνωστό γραπτώς στη γραμματεία εντός 20 ημερών από τη λήψη της επιστολής μη αποδοχής της εργασίας του.

Η Επιστημονική Επιτροπή διατηρεί το δικαίωμα της τελικής απόφασης του τρόπου παρουσίασης της εργασίας σας.

Η περίληψη της εργασίας σας πρέπει να σταλεί μέσω της ηλεκτρονικής πλατφόρμας του συνεδρίου στο site: www.psychiatriccongress.gr

Η αποδοχή ή μη της εργασίας σας, από την Επιστημονική Επιτροπή, θα γνωστοποιηθεί στον υπεύθυνο της εργασίας μέχρι την **25^η Απριλίου 2023**. Εάν δεν λάβετε απάντηση μέχρι την παραπάνω ημερομηνία, παρακαλούμε να επικοινωνήσετε με τη γραμματεία στο τηλ.: 2310 247743 ή 210 3250260.

Γενικές Πληροφορίες

Ημερομηνία και τόπος διεξαγωγής

25-28 Μαΐου 2023

Ξενοδοχείο Rodos Palace, Ρόδος

(Λεωφόρος Ηρακλείου (Τριάντων), Ιξιά, 85100 Ρόδος, Τ: +30 22410 97222 , www.rodos-palace.gr)

Επίσημη γλώσσα

Η επίσημη γλώσσα του συνεδρίου είναι η ελληνική και η αγγλική για τις διαλέξεις των προσκεκλημένων ομιλητών από το εξωτερικό.

Μόρια συνεχιζόμενης ιατρικής εκπαίδευσης (CME)

Στο συνέδριο θα χορηγηθούν μόρια Συνεχιζόμενης Ιατρικής Εκπαίδευσης (CME-CPD credits) από τον Πανελλήνιο Ιατρικό Σύλλογο.

Πιστοποιητικό

Σε όλους τους συμμετέχοντες του συνεδρίου θα αποσταλεί ηλεκτρονικά πιστοποιητικό συμμετοχής. Για την παραλαβή του πιστοποιητικού απαιτείται η παρακολούθηση του 60% του συνολικού χρόνου του επιστημονικού προγράμματος, σύμφωνα με τη σχετική εγκύκλιο του ΕΟΦ. Δεν προσμετρούνται τα δορυφορικά συμπόσια ή δορυφορικές διαλέξεις.

Τα πιστοποιητικά θα αποσταλούν μετά τη λήξη του συνεδρίου και αφού πρώτα υποβληθεί ηλεκτρονικά στη γραμματεία η αξιολόγησή του.

Κονκάρδα συνεδρίων

Όλοι οι σύνεδροι θα παραλαμβάνουν από τη γραμματεία του συνεδρίου την κονκάρδα, την οποία είναι υποχρεωμένοι να φορούν καθ' όλη τη διάρκειά του και να την σαρώνουν κατά την είσοδο και έξοδό τους από τις συνεδριακές αίθουσες.

Οπτικά μέσα - Τεχνική γραμματεία

Όλες οι αίθουσες διεξαγωγής του συνεδρίου θα είναι τεχνικά εξοπλισμένες για τις παρουσιάσεις μέσω Η/Υ. Το υλικό της παρουσίασης θα πρέπει να παραδίδεται μία τουλάχιστον ώρα πριν από κάθε συνεδρίαση στην ειδική τεχνική γραμματεία.

Εμπορική έκθεση

Κατά τη διάρκεια του συνεδρίου θα λειτουργεί έκθεση φαρμακευτικών προϊόντων και ιατρικών μηχανημάτων.

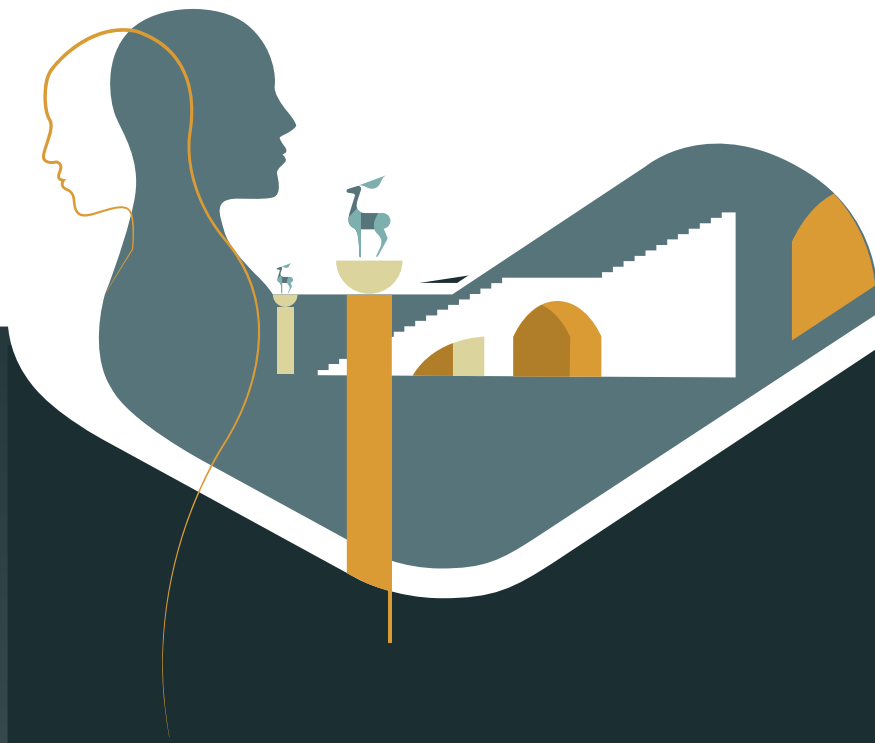

Επιστημονική Γραμματεία



Ελληνική Ψυχιατρική Εταιρεία
Hellenic Psychiatric Association

Παπαδιαμαντοπούλου 11, 11528 Αθήνα

Τηλ.: 210 7214184, fax: 210 7242032, e-mail: psych@psych.gr

www.psych.gr

Γραμματεία Συνεδρίου



Global Events
...makes the difference!

Διοργάνωση Συνεδρίων - Εκδηλώσεων

Θεσσαλονίκη

Σταδίου 50Α, 55534 Πυλαία, Θεσσαλονίκη

Τηλ.: 2310 247743, 2310 247734, e-mail: info@globalevents.gr

Αθήνα

Βαλέστρα 2 & Λεωφ. Α. Συγγρού 168, 17671 Καλλιθέα, Αθήνα

Τηλ.: 210 3250260, e-mail: athens@globalevents.gr

www.globalevents.gr